ПРОЕКТ ГРАДОСТРОИТЕЛЬНОГО РАЗВИТИЯ ЗОНЫ ОПЕРЕЖАЮЩЕГО РАЗВИТИЯ "ПОРТ ТАШАРА" НОВОСИБИРСКОЙ АГЛОМЕРАЦИИ

Карта 22. Карта планируемых функциональных зон в границах проектируемой территории

УСЛОВНЫЕ ОБОЗНАЧЕНИЯ

Административные границы территориальных образований

- граница муниципального района в соответствии с Законом Новосибирской области "О статусе и границах муниципальных образований в Новосибирской области" от 02.06.2004 г. № 200-ОЗ
- граница городского поселения в соответствии с Законом Новосибирской области "О статусе и границах муниципальных образований в Новосибирской области" от 02.06.2004 г. № 200-ОЗ
- планируемая граница городского поселения в соответствии с предложениями научно-исследовательской работы
- граница сельского поселения в соответствии с Законом Новосибирской области "О статусе и границах муниципальных образований в Новосибирской области" от 02.06.2004 г. № 200-ОЗ
- существующая граница населенного пункта в соответствии с утвержденным генеральным планом*
- планируемая граница населенного пункта в соответствии с утвержденным генеральным планом*
- планируемая граница населенного пункта в соответствии с предложениями научно-исследовательской работы

Населенные пункты

р.п. МОШКОВО	административный центр муниципального района
р.п. Станционно-Ояшинский	административный центр городского поселения
с. Ташара	административный центр сельского поселения
п. Обской	населенный пункт

Объекты капитального строительства (далее - ОКС) транспортной инфраструктуры

ОКС внешнего автомобильного транспорта

- автомобильная дорога общего пользования федерального значения
- автомобильная дорога общего пользования межмуниципального значения
- автомобильная дорога общего пользования местного значения

ОКС железнодорожного транспорта

- железная дорога магистральная
- железная дорога прочая

Границы земельных участков

- границы земельных участков, сведения о которых содержатся в государственном кадастре недвижимости

Территории водных объектов

- река, ручей
- река, проток, пруд, озеро
- болото

Функциональные зоны (в границах населенных пунктов)

- жилая зона (Ж)
- общественно-деловая зона (О)
- зона производственного использования (П)
- зона сельскохозяйственного использования (Сх)
- зона инженерной и транспортной инфраструктуры (И-Т)
- зона рекреационного назначения (Р)
- зона специального назначения (Сп)

Функциональные зоны (за границами населенных пунктов)

- зона производственного использования
- зона инженерной и транспортной инфраструктуры
- зона сельскохозяйственного использования
- зона рекреационного назначения
- зона специального назначения

Иные зоны

- леса

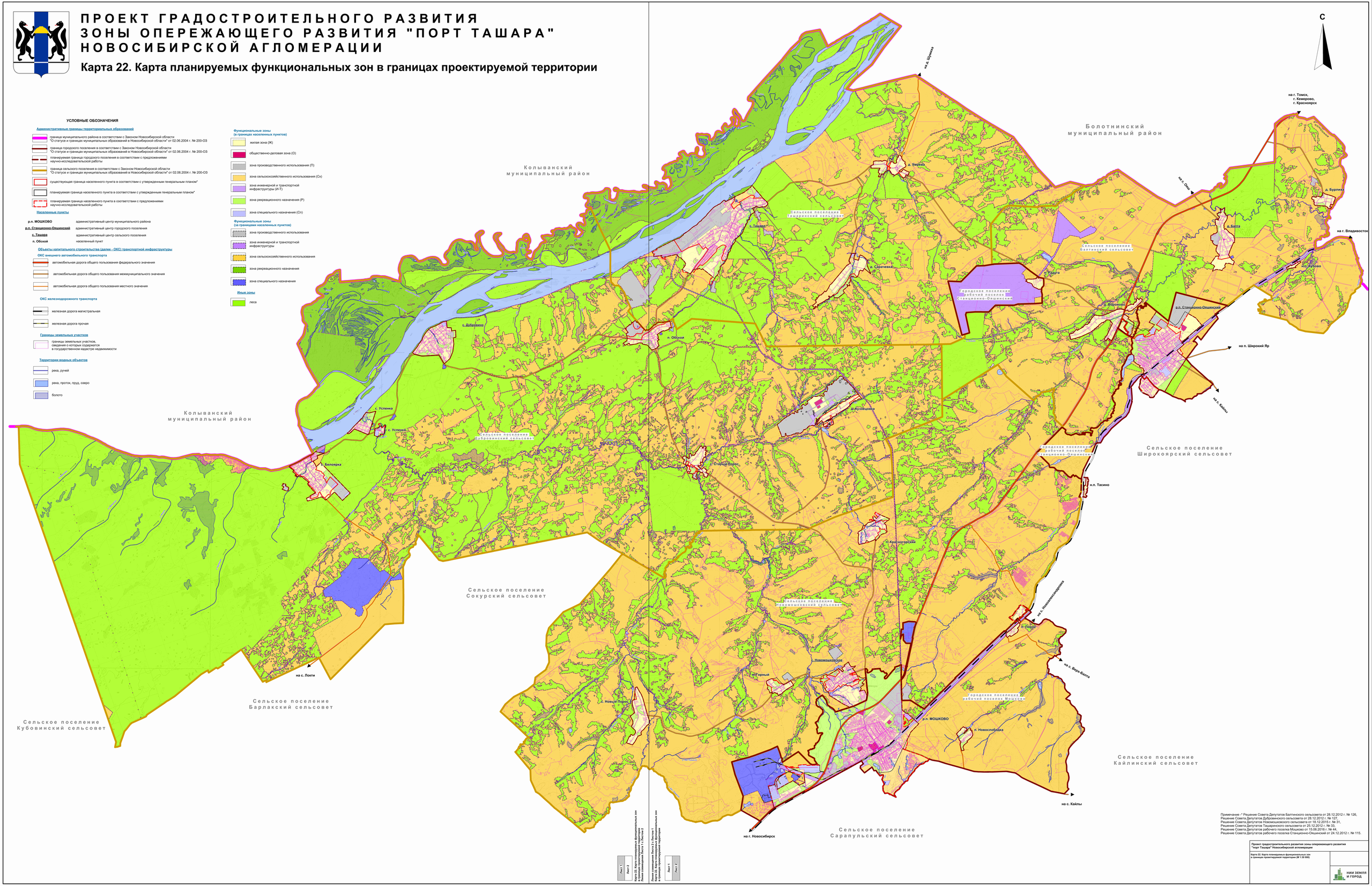

Примечание - * Решение Совета Депутатов Балтинского сельсовета от 28.12.2012 г. № 126,
Решение Совета Депутатов Дубровинского сельсовета от 28.12.2012 г. № 127,
Решение Совета Депутатов Новомошковского сельсовета от 18.12.2015 г. № 31,
Решение Совета Депутатов Ташаринского сельсовета от 25.12.2012 г. № 33,
Решение Совета Депутатов рабочего поселка Мошково от 15.06.2016 г. № 44,
Решение Совета Депутатов рабочего поселка Станционно-Ояшинский от 24.12.2012 г. № 115.

Проект градостроительного развития зоны опережающего развития "порт Ташара" Новосибирской агломерации

Карта 22. Карта планируемых функциональных зон в границах проектируемой территории (М 1:30 000)

НИИ ЗЕМЛЯ И ГОРОД

Лист 1 | Лист 2

Карта 22. Карта планируемых функциональных зон в границах проектируемой территории
Линия совмещения Листов 1 и Листов 2

Линия совмещения Листов 2 и Листов 1
Карта 22. Карта планируемых функциональных зон в границах проектируемой территории

Лист 1 | Лист 2