ПРОЕКТ ГРАДОСТРОИТЕЛЬНОГО РАЗВИТИЯ ЗОНЫ ОПЕРЕЖАЮЩЕГО РАЗВИТИЯ "ПОРТ ТАШАРА" НОВОСИБИРСКОЙ АГЛОМЕРАЦИИ

Карта 21. Карта проектных границ населенных пунктов и предложений по развитию муниципальных образований в части границ их территорий

УСЛОВНЫЕ ОБОЗНАЧЕНИЯ

Административные границы территориальных образований

- граница муниципального района в соответствии с Законом Новосибирской области "О статусе и границах муниципальных образований в Новосибирской области" от 02.06.2004 г. № 200-ОЗ
- граница городского поселения в соответствии с Законом Новосибирской области "О статусе и границах муниципальных образований в Новосибирской области" от 02.06.2004 г. № 200-ОЗ
- планируемая граница городского поселения в соответствии с предложениями научно-исследовательской работы
- граница сельского поселения в соответствии с Законом Новосибирской области "О статусе и границах муниципальных образований в Новосибирской области" от 02.06.2004 г. № 200-ОЗ
- существующая граница населенного пункта в соответствии с утвержденным генеральным планом*
- планируемая граница населенного пункта в соответствии с утвержденным генеральным планом*
- планируемая граница населенного пункта в соответствии с предложениями научно-исследовательской работы

Населенные пункты

р.п. МОШКОВО	административный центр муниципального района
р.п. Станционно-Ояшинский	административный центр городского поселения
с. Ташара	административный центр сельского поселения
п. Обской	населенный пункт

Объекты капитального строительства (далее - ОКС) транспортной инфраструктуры

ОКС внешнего автомобильного транспорта

- автомобильная дорога общего пользования федерального значения
- автомобильная дорога общего пользования межмуниципального значения
- автомобильная дорога общего пользования местного значения

ОКС железнодорожного транспорта

- железная дорога магистральная
- железная дорога прочая

Границы земельных участков

- границы земельных участков, сведения о которых содержит государственный кадастр недвижимости

Земли по категориям (в разрезе земельных участков, сведения о границах которых содержатся в государственном кадастре недвижимости)

- земли населенных пунктов
- земли сельскохозяйственного назначения
- земли промышленности, энергетики, транспорта, связи, радиовещания, телевидения, информатики, земли для обеспечения космической деятельности, земли обороны, безопасности и земли иного специального назначения
- земли лесного фонда
- земли водного фонда
- земли особо охраняемых территорий и объектов

Земли, находящиеся в государственной или муниципальной собственности (неразграниченные)

- земли, в отношении которых государственный кадастр недвижимости не содержит информацию об установленных границах земельных участков

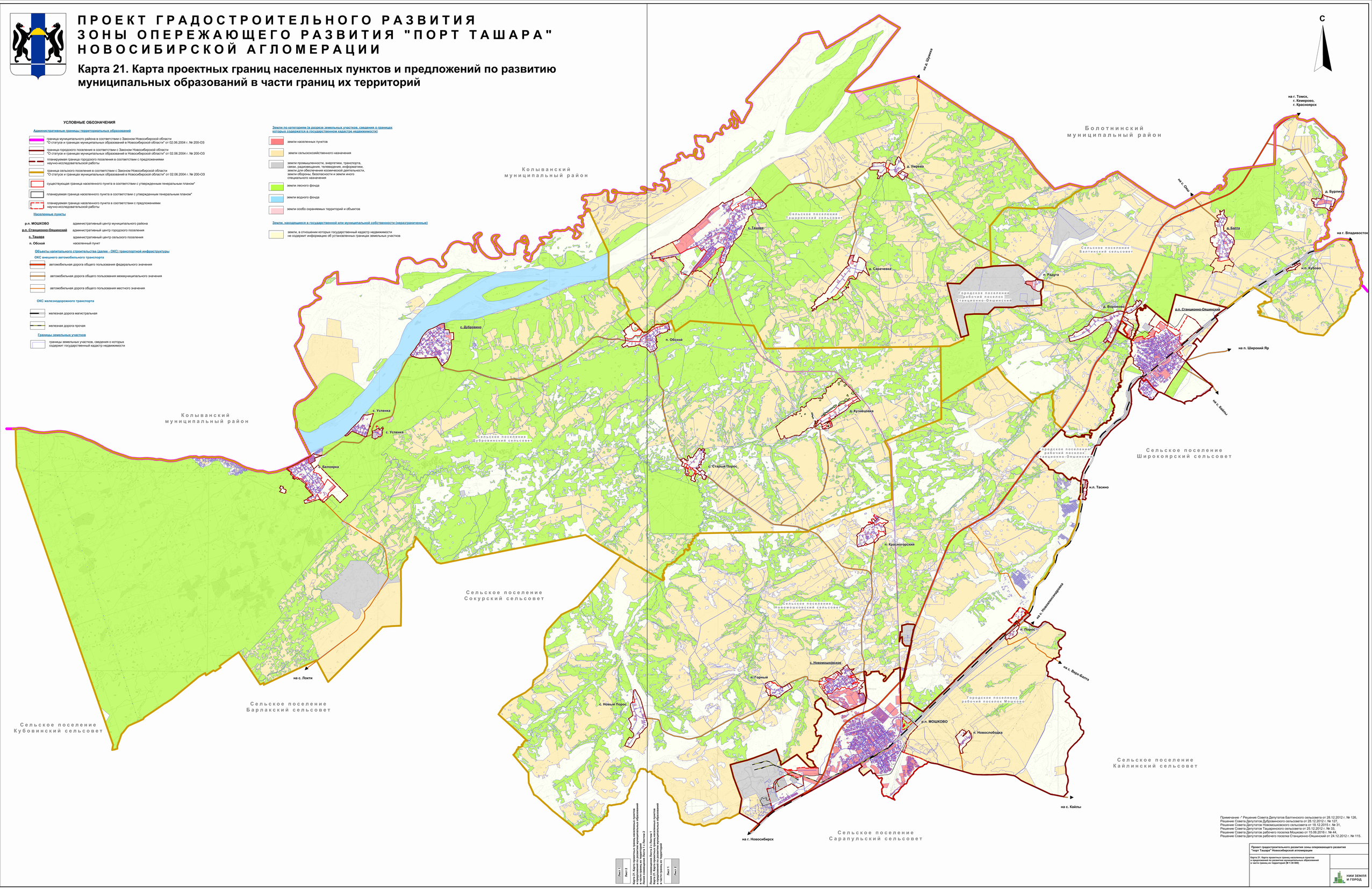

Примечание -* Решение Совета Депутатов Балтинского сельсовета от 28.12.2012 г. № 126,
Решение Совета Депутатов Дубровинского сельсовета от 28.12.2012 г. № 127,
Решение Совета Депутатов Новомошковского сельсовета от 18.12.2015 г. № 31,
Решение Совета Депутатов Ташаринского сельсовета от 25.12.2012 г. № 33,
Решение Совета Депутатов рабочего поселка Мошково от 15.06.2016 г. № 44,
Решение Совета Депутатов рабочего поселка Станционно-Ояшинский от 24.12.2012 г. № 115.

Лист 1
Лист 2
Карта 21. Карта проектных границ населенных пунктов и предложений по развитию муниципальных образований
Лист 1 совмещен с Листом 1 и Листом 2

Лист 1
Лист 2
Карта 21. Карта проектных границ населенных пунктов и предложений по развитию муниципальных образований в части границ их территорий

Проект градостроительного развития зоны опережающего развития "порт Ташара" Новосибирской агломерации

Карта 21. Карта проектных границ населенных пунктов и предложений по развитию муниципальных образований в части границ их территорий (М 1:35 000)

НИИ ЗЕМЛЯ И ГОРОД